



LGS

LİSELERE GEÇİŞ SİSTEMİ



LİSELERE GEÇİŞ SİSTEMİ

1. Merkezi Yerleşirme
(Sınavla öğrenci alan okullar)

2. Yerel Yerleşirme
(İkamet adresine göre öğrenci alan okullar)

+Yetenek Sınavı
(Güzel Sanatlar Liseleri, Spor Liseleri, Bazı
Anadolu İmam Hatip Liseleri)

MERKEZİ YERLEŐTİRME SİSTEMİ

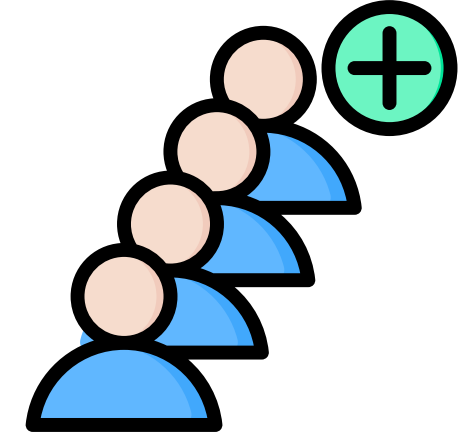

Milli Eđitim Bakanlığı tarafından her sene sınavla ğrenci alacak okullar ve kontenjanları belirlenerek kamuoyuna aıklanır.

Bu okullara ğrenci yerleŐtirmek iin MEB, her sene Haziran ayında merkezi bir sınav yapar.

(LGS)

Bu sınava girmek zorunlu deđildir.

MERKEZİ YERLEŐTİRME SİSTEMİ

- 1
- 2
- 3

Merkezi yerleőtirme sisteminde öncelikle öğrencilerin sınav puanlarına bakılır ve puanı yüksek olan öğrenci önce yerleőtirilir.

PUANLARDA EŐİTLİK VARSA



- 1.0BP(Ortaöğretim Başarı Puanı) üstünlüğüne
- 2.Sırasıyla 8,7,6.sınıf
- YBP(Yılsonu Başarı Puanı) üstünlüğüne
- 3.8.sınıf özürsüz devamsızlık gün sayısına
- 4.Tercih önceliğine
- 5.Doğum tarihine göre yaşı küçük olana öncelik verilir.

MERKEZİ SINAV (LGS)



Merkezi sınavda (LGS) sorular 8.sınıf konularından oluşmaktadır.

Sınav 2 oturumdan oluşmaktadır.

SÖZEL BÖLÜM

1

Türkçe

20 Soru

T.C. İnkılap Tarihi ve Atatürkçülük

10 Soru

Din Kültürü ve Ahlak Bilgisi

10 Soru

Yabancı Dil

10 Soru

TOPLAM: 75 Dakika – 50 Soru

SAYISAL BÖLÜM

2

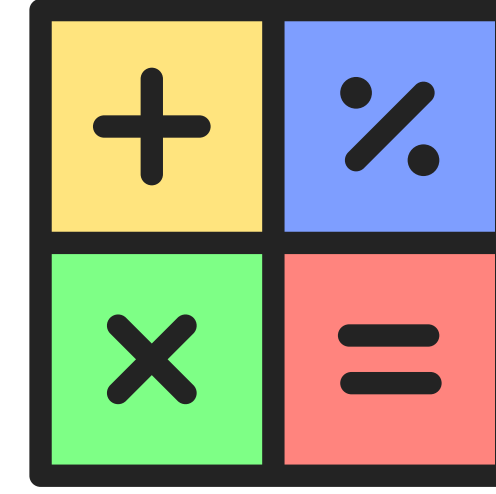

Matematik

20 Soru

Fen Bilimleri

20 Soru

TOPLAM: 80 Dakika – 40 Soru

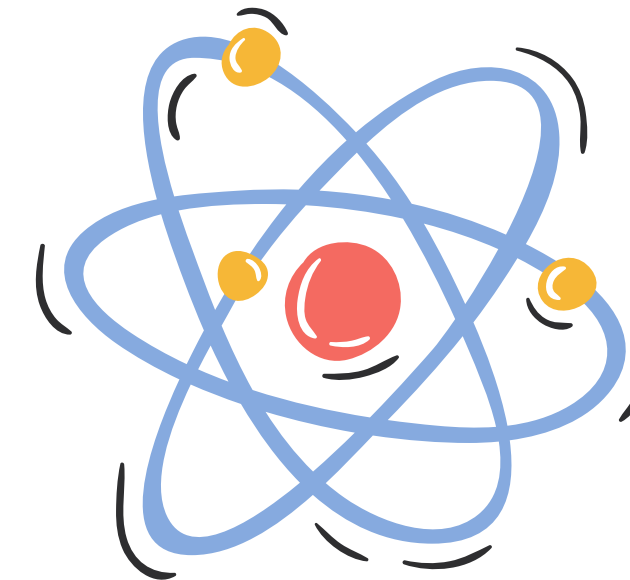

YEREL YERLEŐTİRME SİSTEMİ

- Kayıt Alanı:** Kendi bölgemizdeki okullar
Komşu Kayıt Alanı: Bize yakın bölgedeki okullar
Diđer Kayıt Alanı: İl/ilçemizin dışındaki okullar



YETENEK SINAVI

Resim alanı, m¼zik alanı, tiyatro alanı, T¼rk sanat m¼zięi, T¼rk halk m¼zięi, spor alanı gibi yetenek alanlarına ilişkin eęitim veren g¼zel sanatlar liseleri, spor liseleri ve bazı anadolu imam hatip liselerine yapılan yerleřtirme sistemidir.

Merkezi sınavdan (LGS) sonra sınav başvuruları bařlar ve okulların kendisi tarafından yetenek sınavları yapılır.

NASIL HAZIRLANMALIYIM

?

HEDEF

Öncelikle kendimize bir hedef belirlemeliyiz.

PLAN

Hedefimize ulaşmak için neler yapmamız gerektiğini tespit edip, bunları planlı şekilde uygulamalıyız.

ODAKLAN

Odaklanmamızı zorlaştıracak telefon, oyun, dizi vb. şeylerle aramıza mesafe koymalıyız

DENEME

Belli aralıklarla çalışmalarımızı denemeli, eksiklerimizi tespit etmeli ve tamamlamalıyız.

YEREL YERLEŐTİRME (İKAMET ADRESİ)

8.Sınıf not ortalamamızı yükseltmek için derslerimizi düzenli takip etmeli, ödev/projelerimizi özenerek yapmalı ve ders notlarımızı olabildiğince yüksek tutmalıyız.

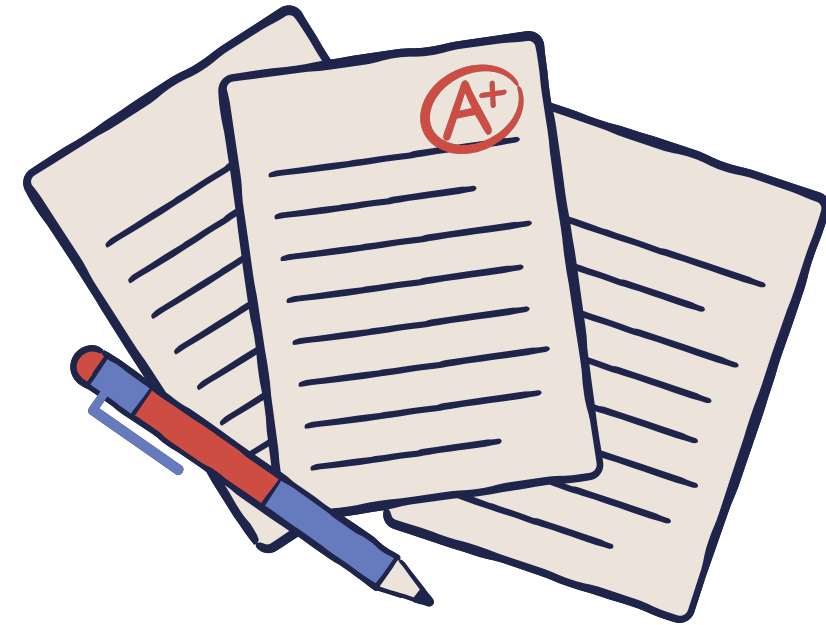

BAŞARILAR

